Skrzypce

Iesu mitis et humilis corde

na chór mieszany
oraz skrzypce i klarnet *ad libitum*
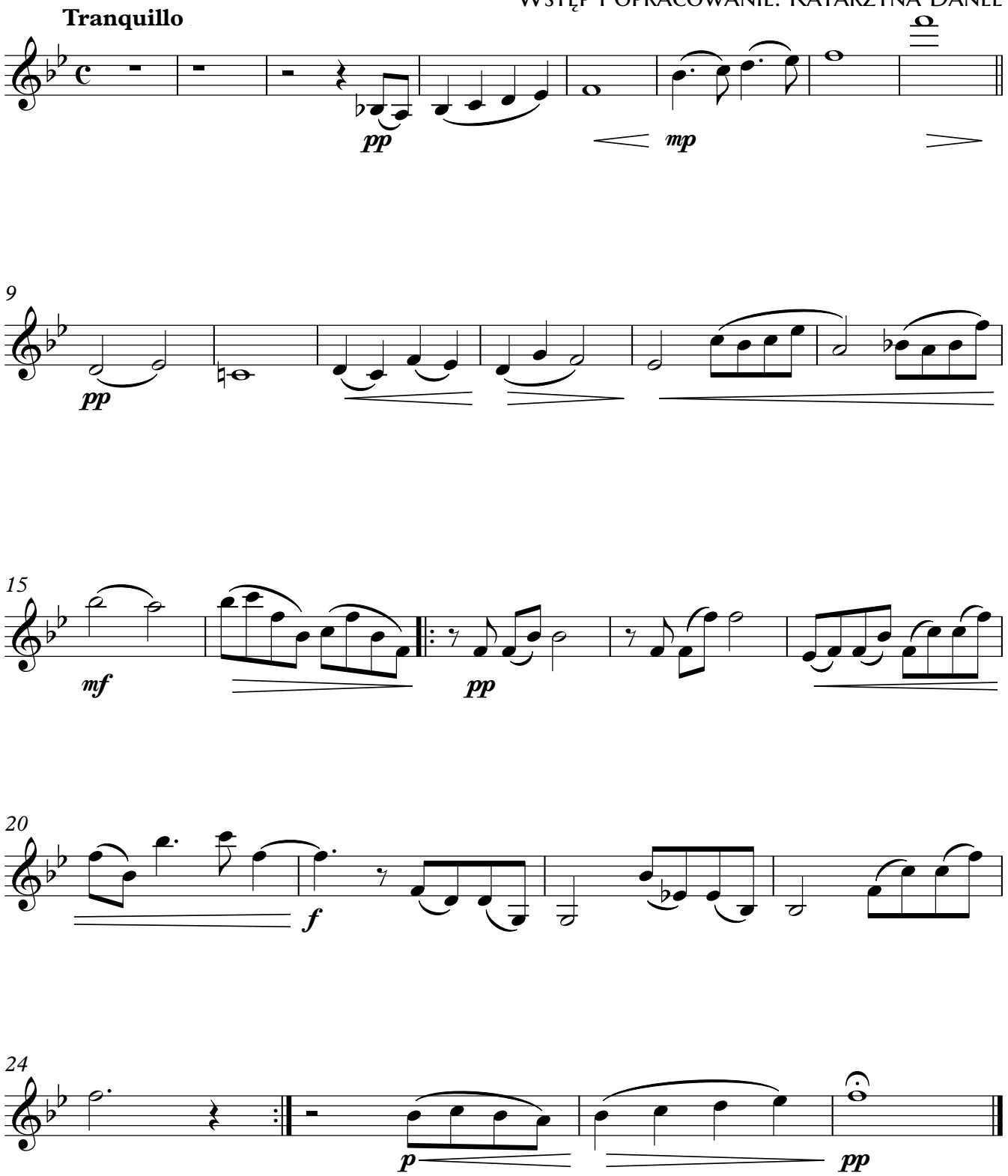
Feliks Nowowiejski op. 11 nr 5
Wstęp i opracowanie: Katarzyna Danel